

Süd Ansicht

M 1:100

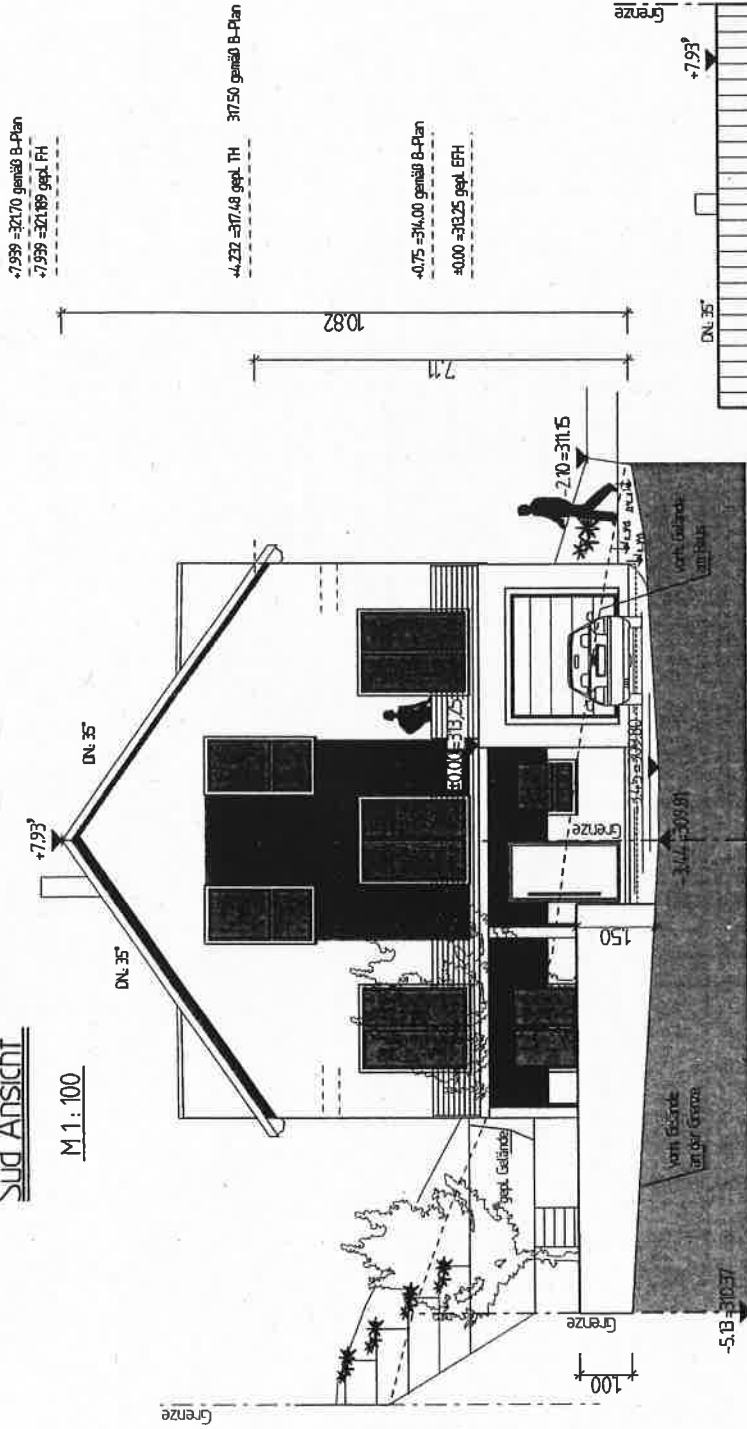

+7.93 = 321.70 gemäß B-Plan
+7.93 = 321.89 gepl. FH

+4.232 = 317.48 gepl. TH 317.50 gemäß B-Plan

+0.75 = 314.00 gemäß B-Plan

+0.00 = 313.25 gepl. EFH

Ost Ansicht

M 1:100

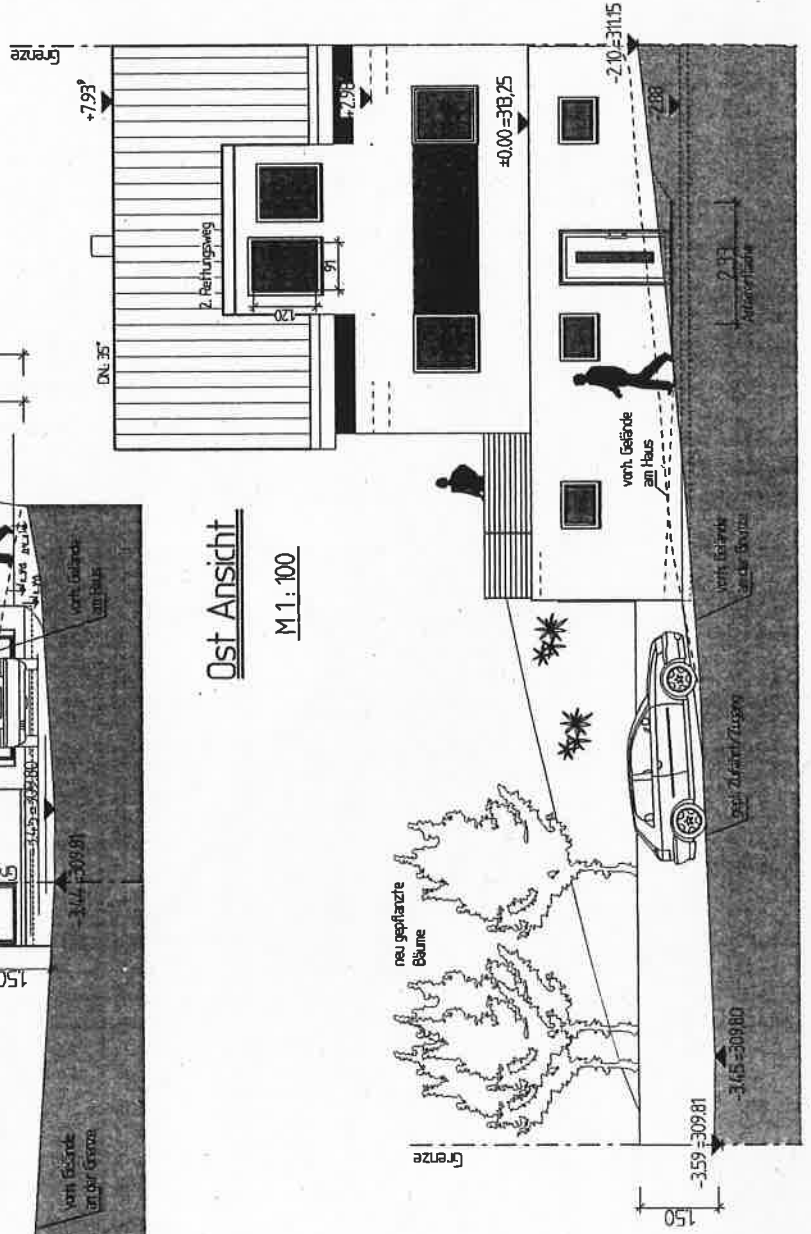

Deckblatt vom 15.08.17

SHS ■ Architektur
■ Generalplanung
■ Tragwerksplanung

Humboldtstraße 53 Tel. 0 72 63 9 19 93 30 info@shs-walbrstadt.de
D-74915 Walbrstadt Fax 0 72 63 9 19 93 40 www.shs-walbrstadt.de

BAUANTRAG

PROJEKT Errichtung der Aussenanlage

BAUHERR

BAUORT 73262 Reichenbach a.d. Fils
Siegenbergstraße
Flst. Nr.: 2560

PLANINHALT Süd u. Ost Ansicht M 1:100

BAUHERR PLANVERFASSER

BEARB.	16.08.2017	Bucher	PROJEKT NR.	2015/033	PLAN
GEZ.	16.08.2017	Lehner	PLANGRÖSSE	420/297	3