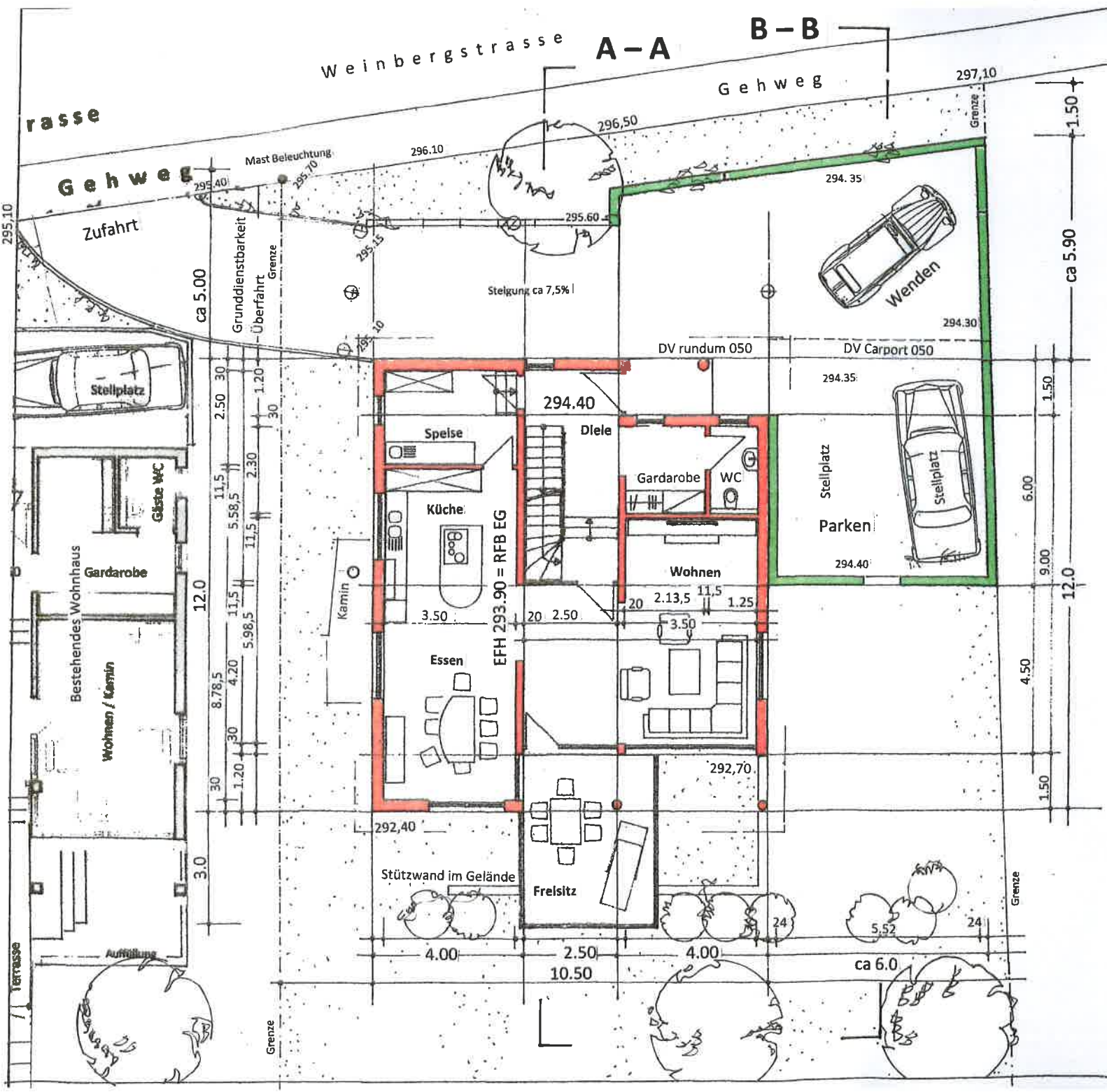

Treppen
EG –OG 15 Stg 16,7 x 28
EG 3 Stg 16,7 x 28
UG –EG 15 Stg 17,7 x 28

Erdgeschoss 1 : 100

Bauantrag

Einfamilienhaus Reichenbach
Weinbergstraße36 / 1
in 73262 Reichenbach- Fils

Bauherr:

Architekt: Roland Stribel, Dipl.- Ing. freier Architekt
Seestraße 20
73266 Bissingen- Teck
07023 – 7499825

15.08.2017