

FH=324.90

TH=320.70

EFH=317.20

UFH=314.60

HORIZONT=313.00 ü.NN

FH=324.90

TH=320.70

EFH=317.20

UFH=314.60

HORIZONT=313.00 ü.NN

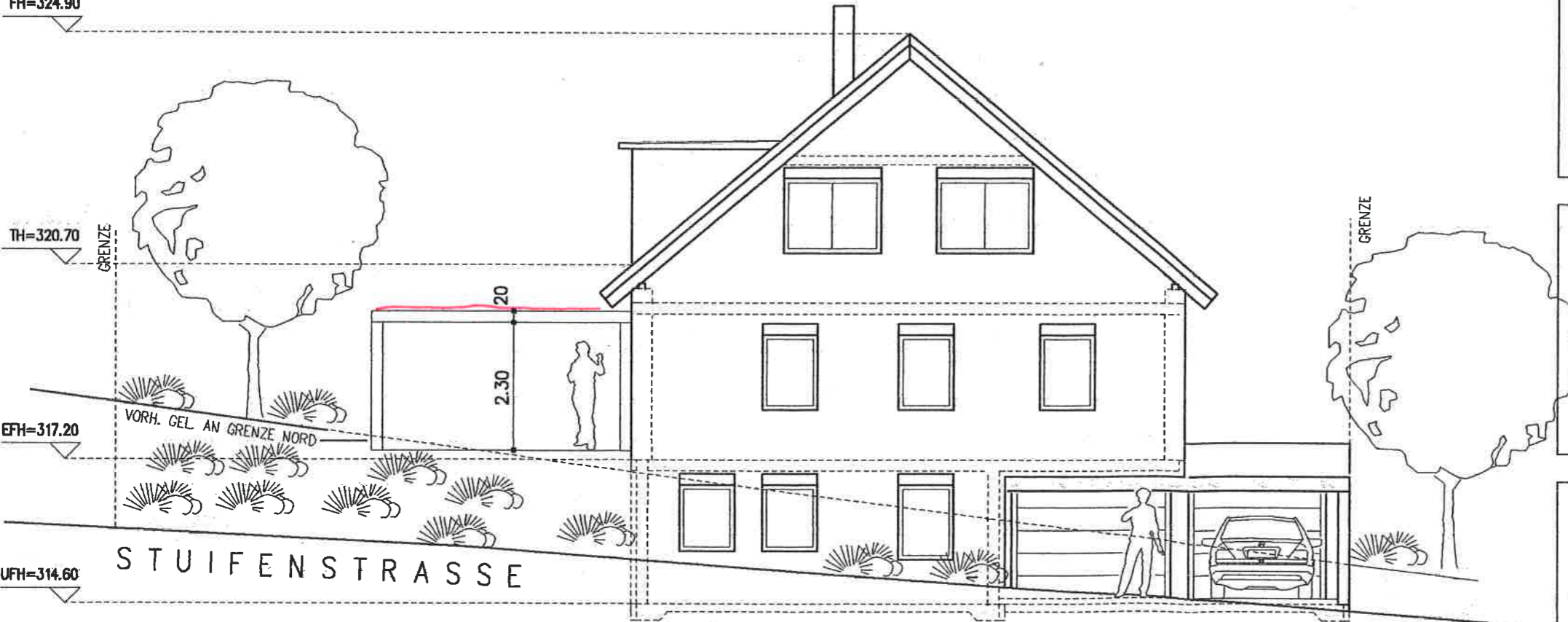
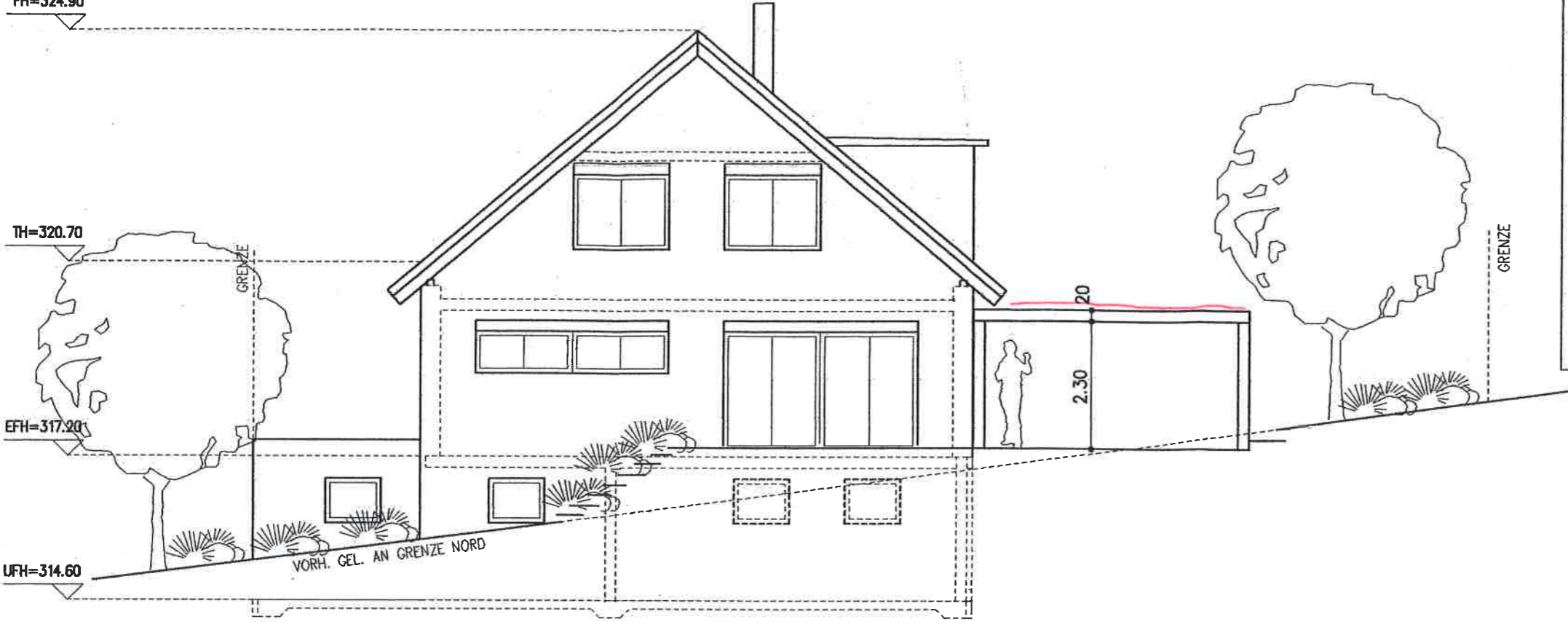

PROJEKT:

BV

NEUBAU EINES EINFAMILIENWOHNHAUSES
MIT DOPPELGARAGE

STUIFENSTR. 11, FLURST.-NR. 2567
73262 REICHENBACH a.d.FILS



Genehmigt
durch Urkunde des
Landratsamtes Esslingen

vom 09. NOV. 2015

BAUHERRSCHAFT:

PLANUNG:

GEFERTIGT 2015-07-10

ARCHITEKT
PETER FIX
BOHLSTR. 30
72664 KOHLBERG
TEL.: 07025/837341
FAX: 07025/896247

ZEICHNUNG:

NORDANSICHT
SÜDANSICHT

M. 1:100
M. 1:100