

LAGEPLAN

Zeichnerischer Teil zum Bauantrag
 (gem. § 4 LBO VVO)

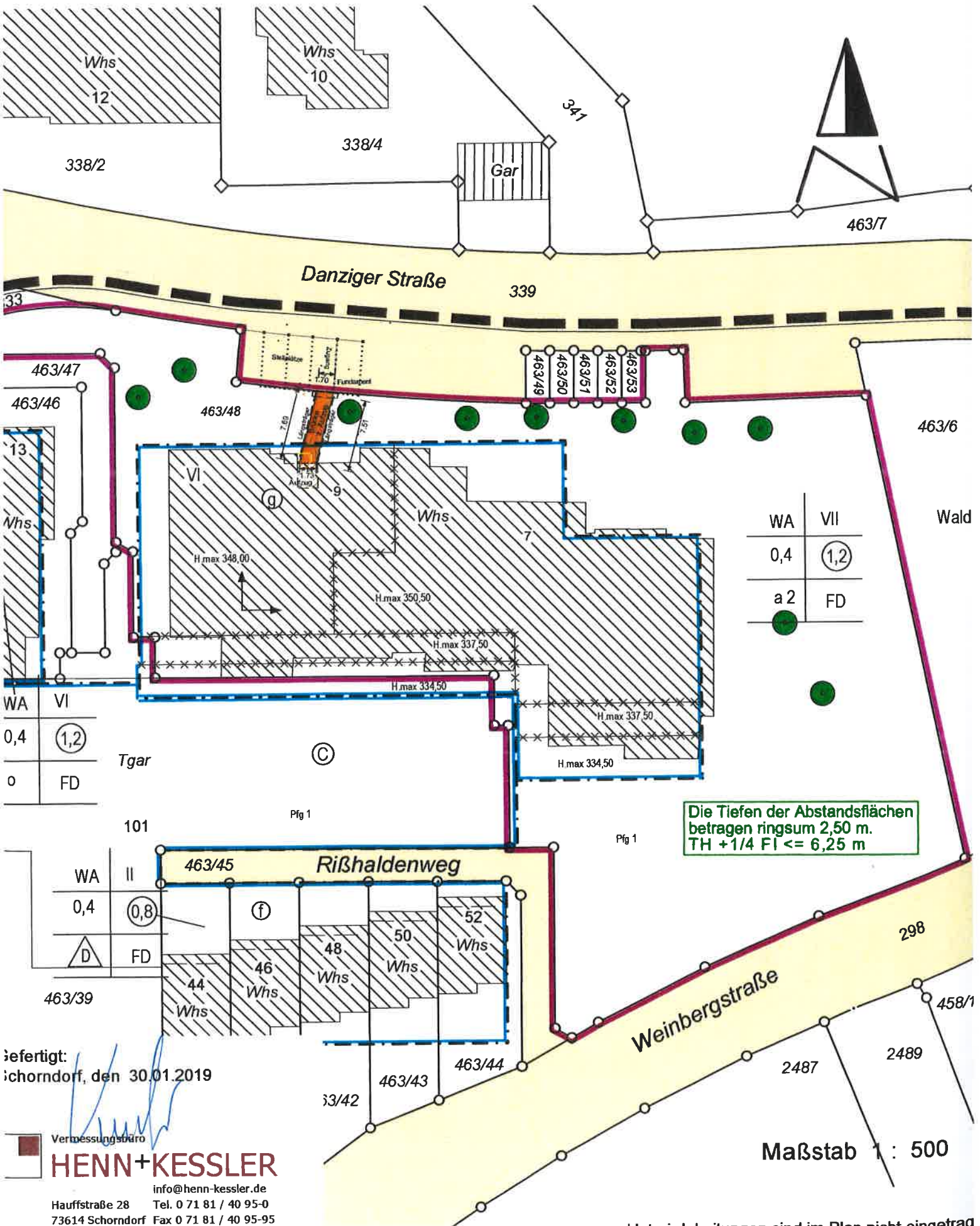

WA	VII
0,4	(1,2)
a 2	FD

WA	VI
0,4	(1,2)
0	FD

WA	II
0,4	(0,8)
D	FD

Die Tiefen der Abstandsflächen betragen ringsum 2,50 m.
 TH +1/4 FI <= 6,25 m

gefertigt:
 Schorndorf, den 30.01.2019

Maßstab 1 : 500

Unstetige Linien sind im Plan nicht eingetragen