

Ansicht Nord
1:100

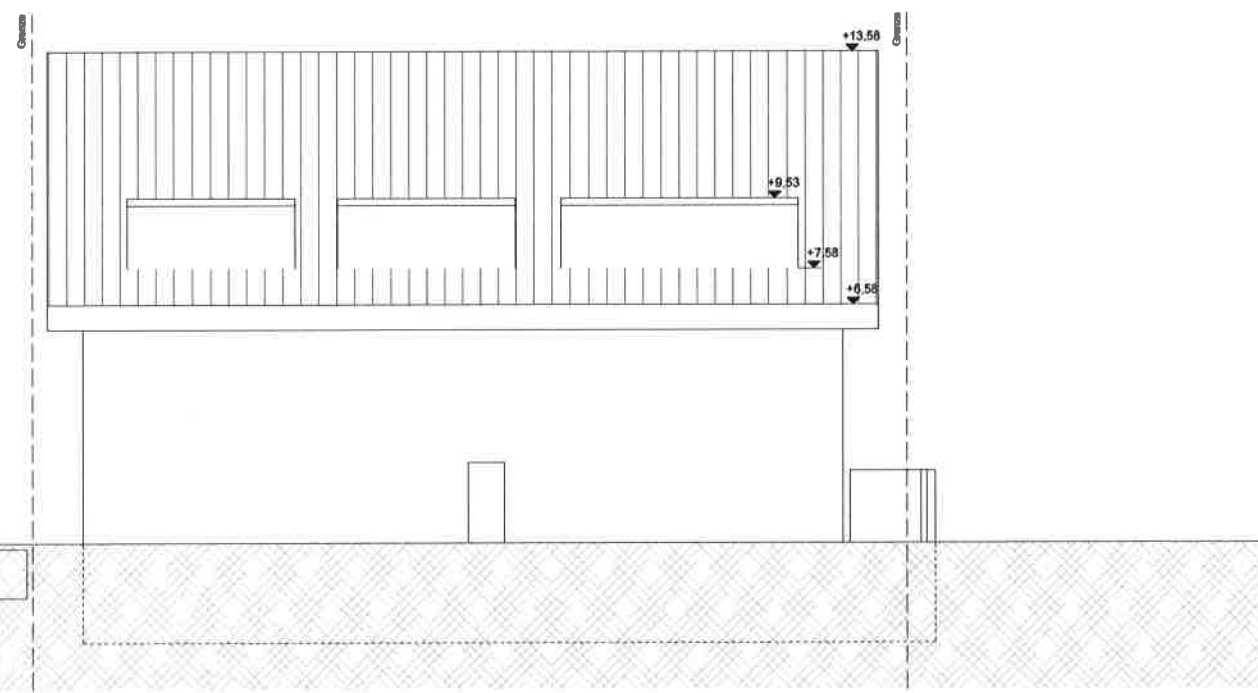

Ansicht Ost
1:100

Projekt: Bauprojekt eines Mehrfamilienhauses	
71210 Kehlstraße in der Fila	
Schwerdtle 12	
Für: Ansichten Norden und Osten	
Mastaba:	1:100
Projektkategorie:	100-010
Datum:	08.04.2019
Gezeichnet:	A. S.
Geprüft:	P. G. G.
<small>Die Pläne/Leit. sowie sonstiger Angaben dienen der Projektion und sollen für die Ausführung, mit der Zweck der Projektion entspricht, nicht als verbindliche Ausführung für die Ausführung der Bauarbeiten zu verwenden. Die Ausführung der Bauarbeiten ist durch die Bauverträge und die zugehörige schriftliche Genehmigung der Bauverträge nicht anwendbar oder durch 3-jährige Gewährleistung.</small>	