

Schnitt A-A

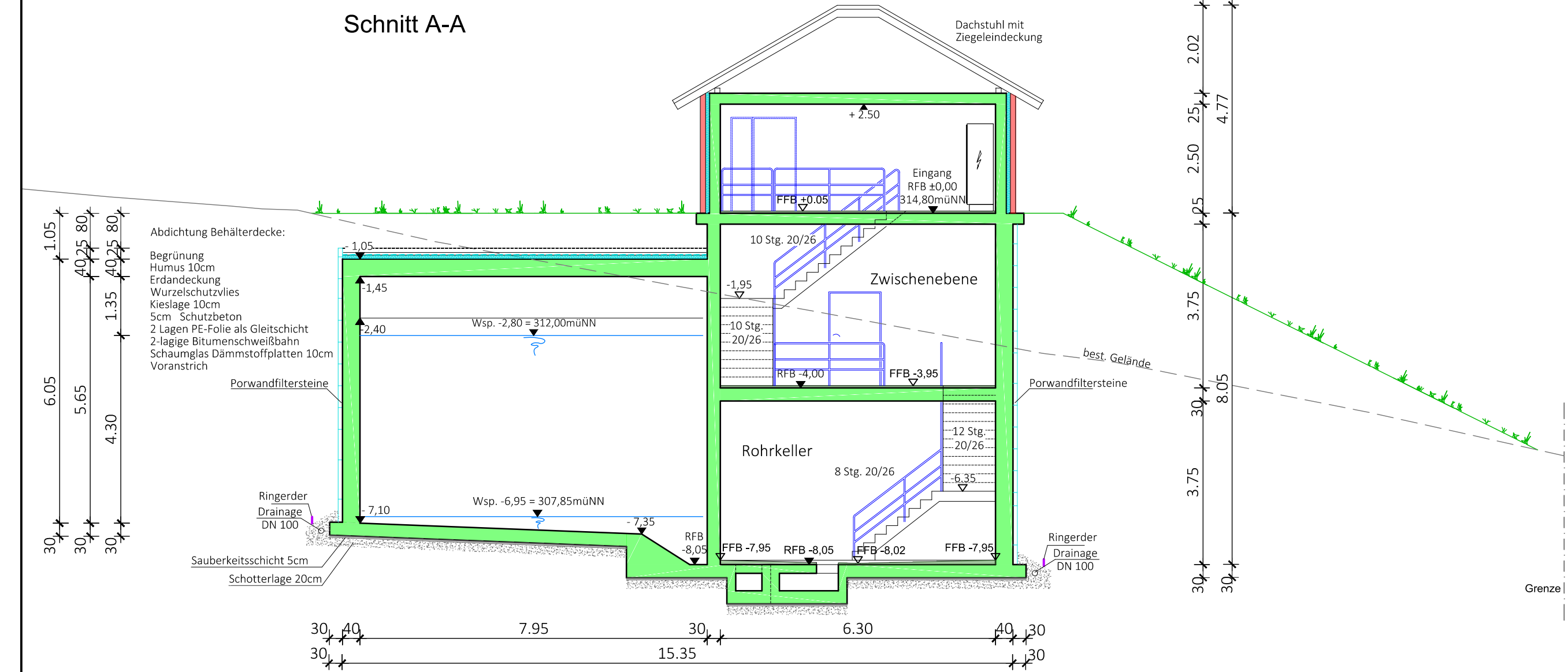

Schnitt B-B

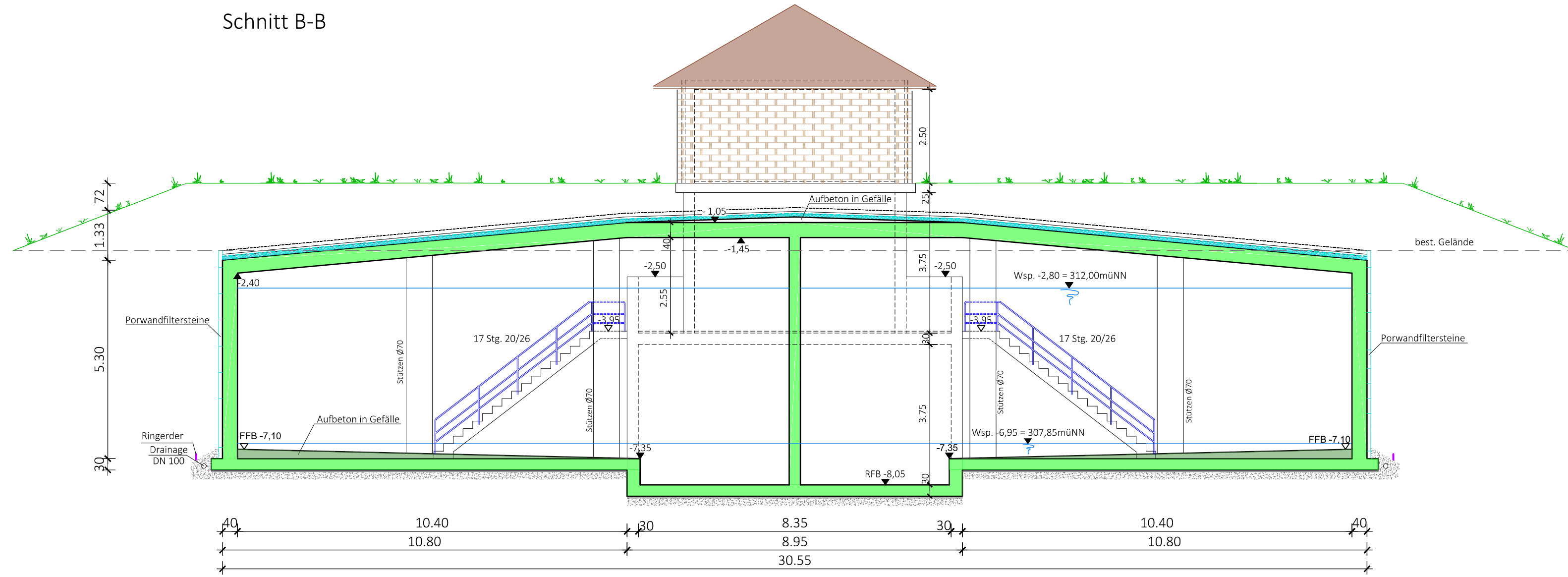

Grundriss Zwischenebene

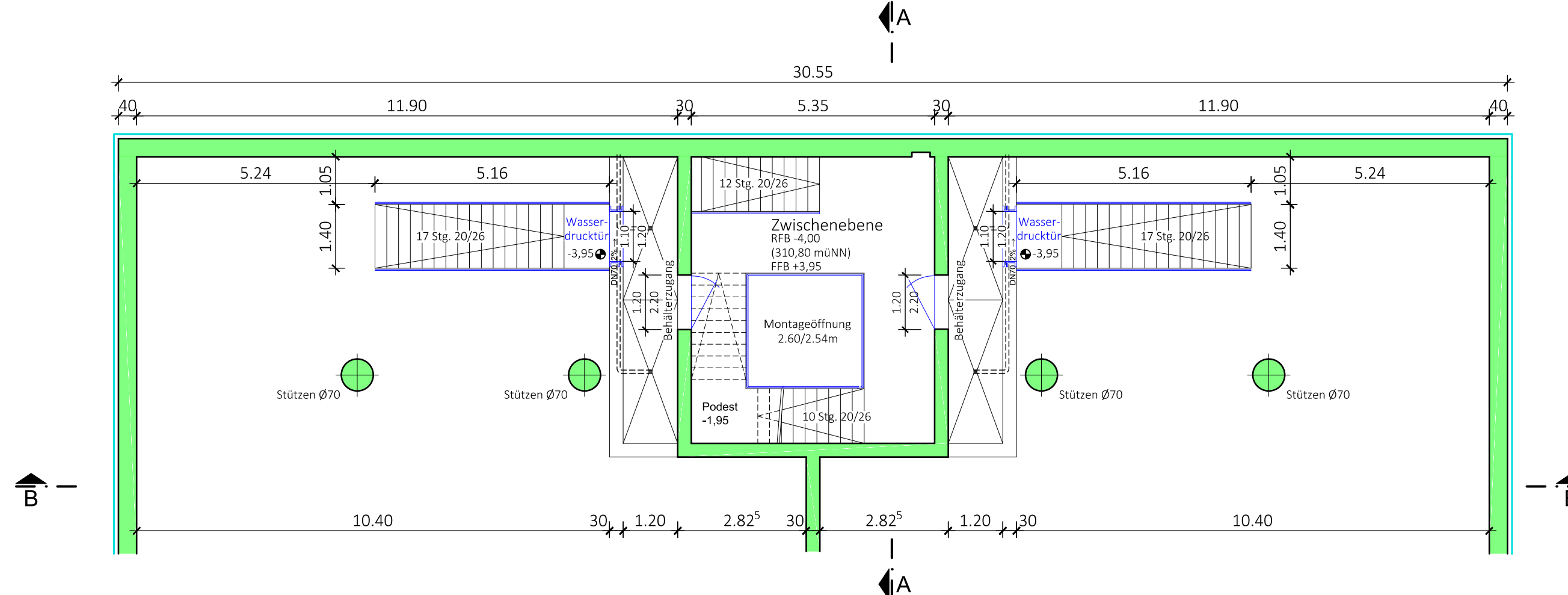

Grundriss Rohrkeller und Behälter

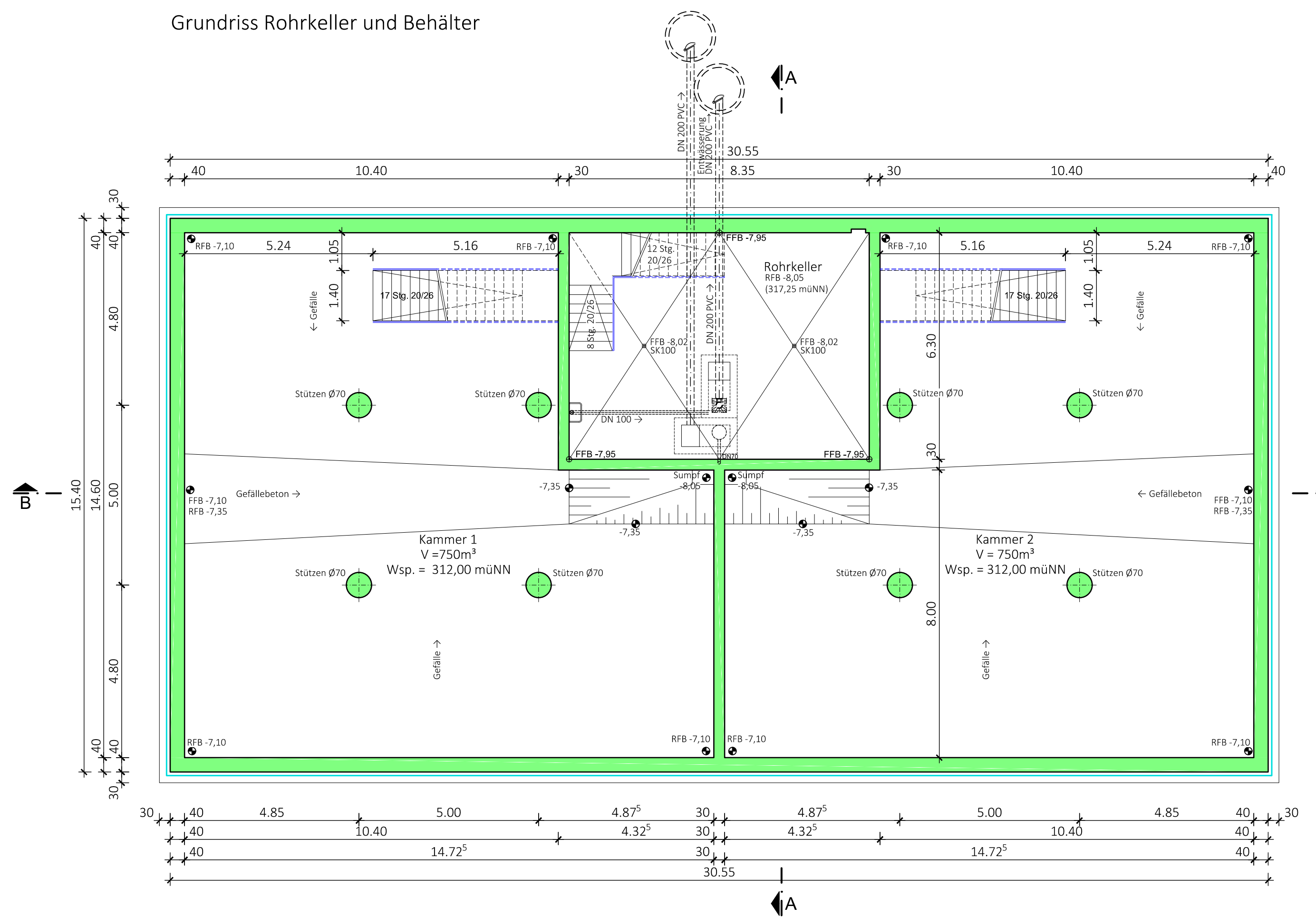

Grundriss Betriebsgebäude

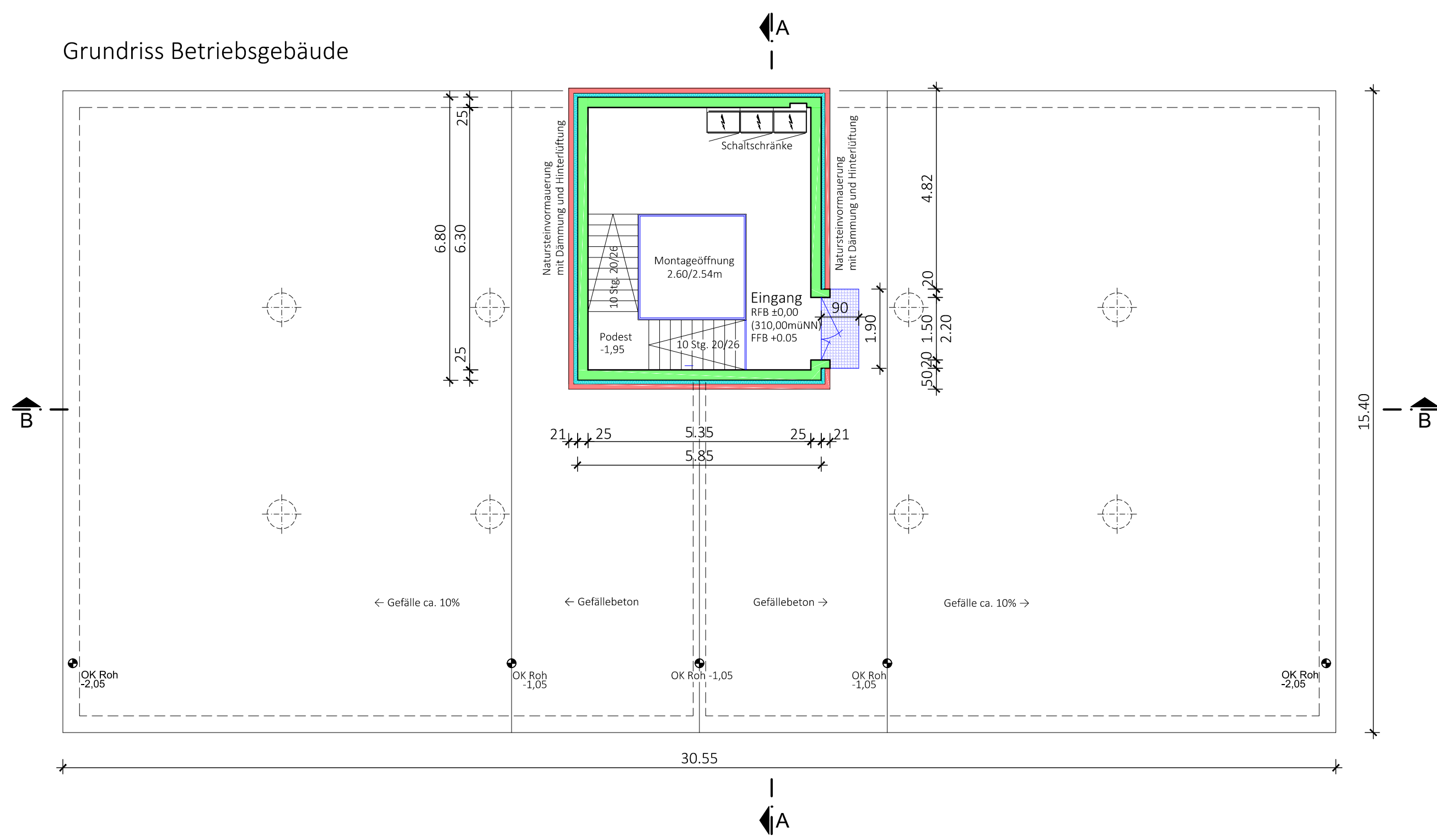

- Legende
- Stahlbeton
 - Mauerwerk
 - Wärmedämmung
 - Edelstahl
 - Gefälle- Schutz- Aufbeton

Hochbehälter Niederzone			
		Gemeinde Reichenbach an der Fils Kreis Esslingen/Neckar Hauptstraße 7 73262 Reichenbach an der Fils	
Auftraggeber		Unterschrift	
Datum		Datum	
RBS wave GmbH Standort Weilmordorf Mittlerer Pfad 2-4 70499 Stuttgart Tel. 0711 - 18571-500		Unterschrift Datum 25.11.2019	
Planung Zeichnungs-Nummer 116580 - 8 - 3.004		Maßstab 1 : 100	
Planbezeichnung Grundrisse und Schnitte - V= 1500 m³ Neubau HB Niederzone		Entwurfsplanung Beilage 4	
Gezeichnet A. Weber / V. Mascolo		Geprüft TH. Mielke	
Planformat 594 x 1011			