

Schnitt A-A

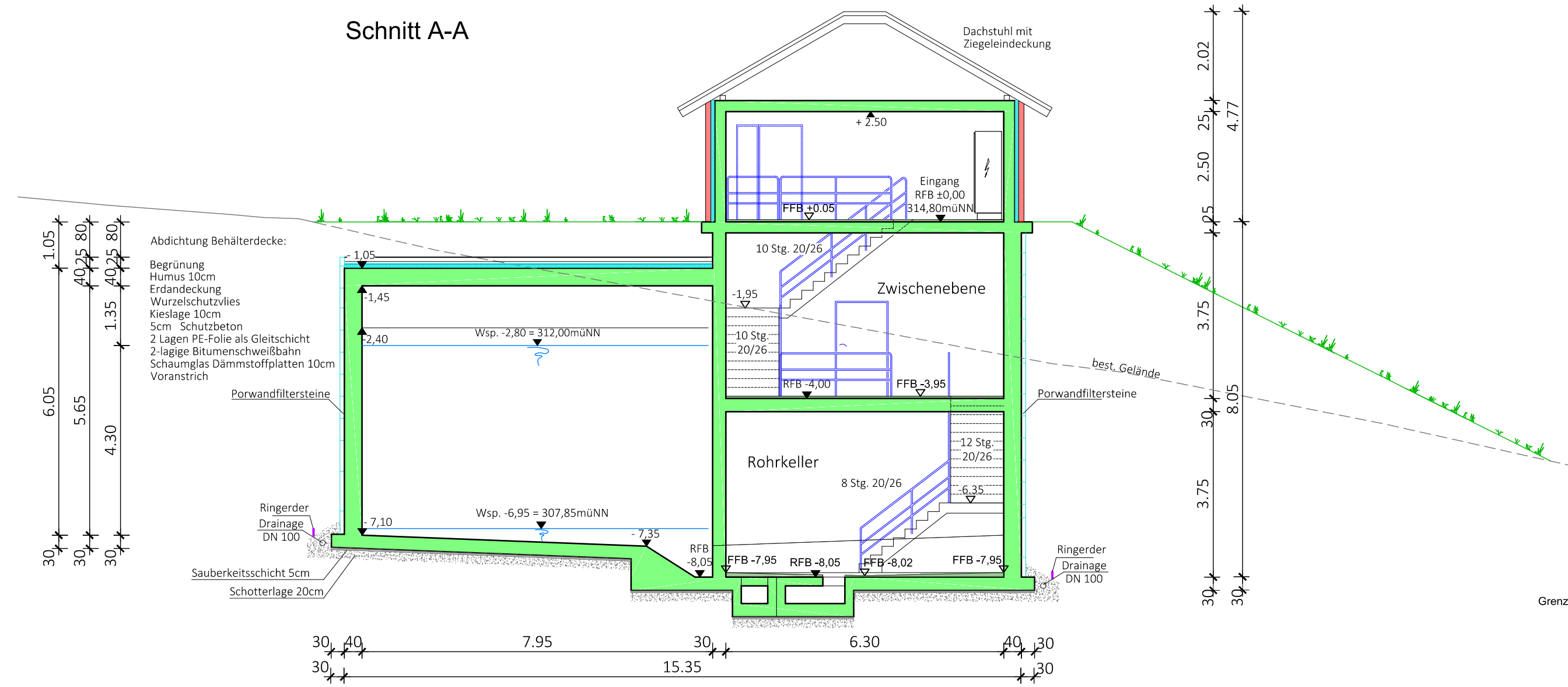

Schnitt B-B

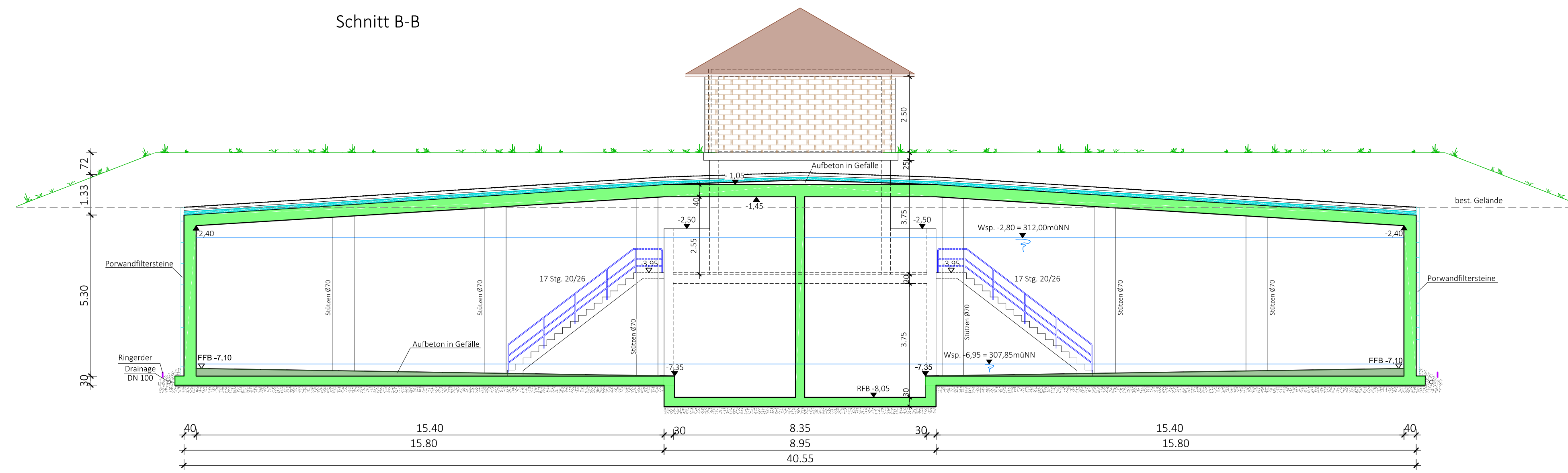

Grundriss Betriebsgebäude

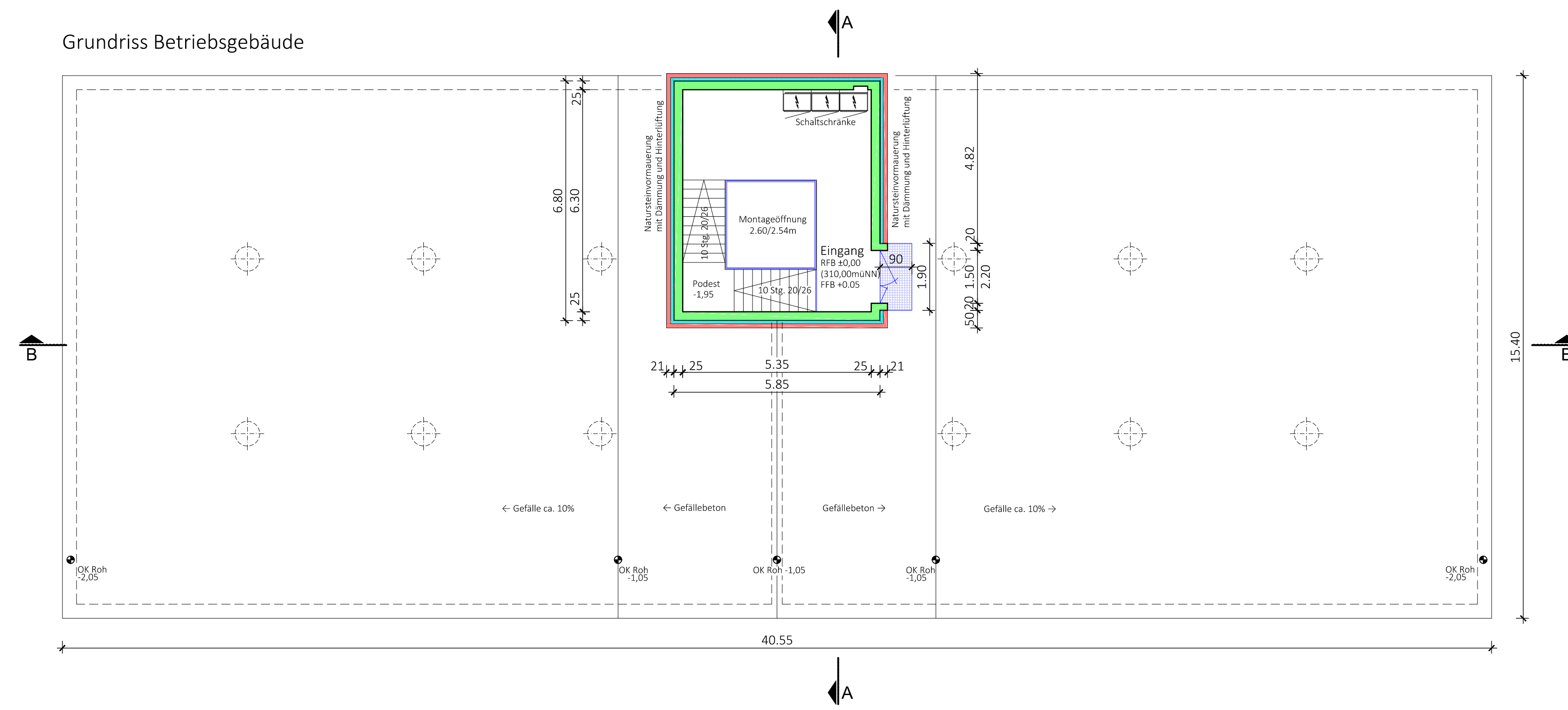

Grundriss Zwischenebene

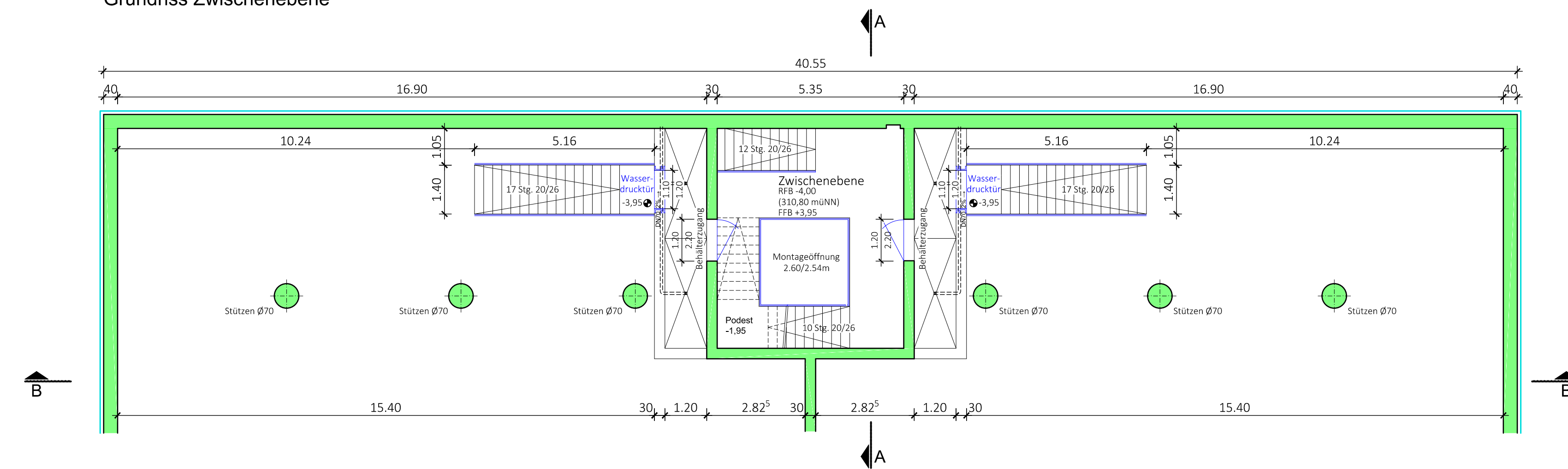

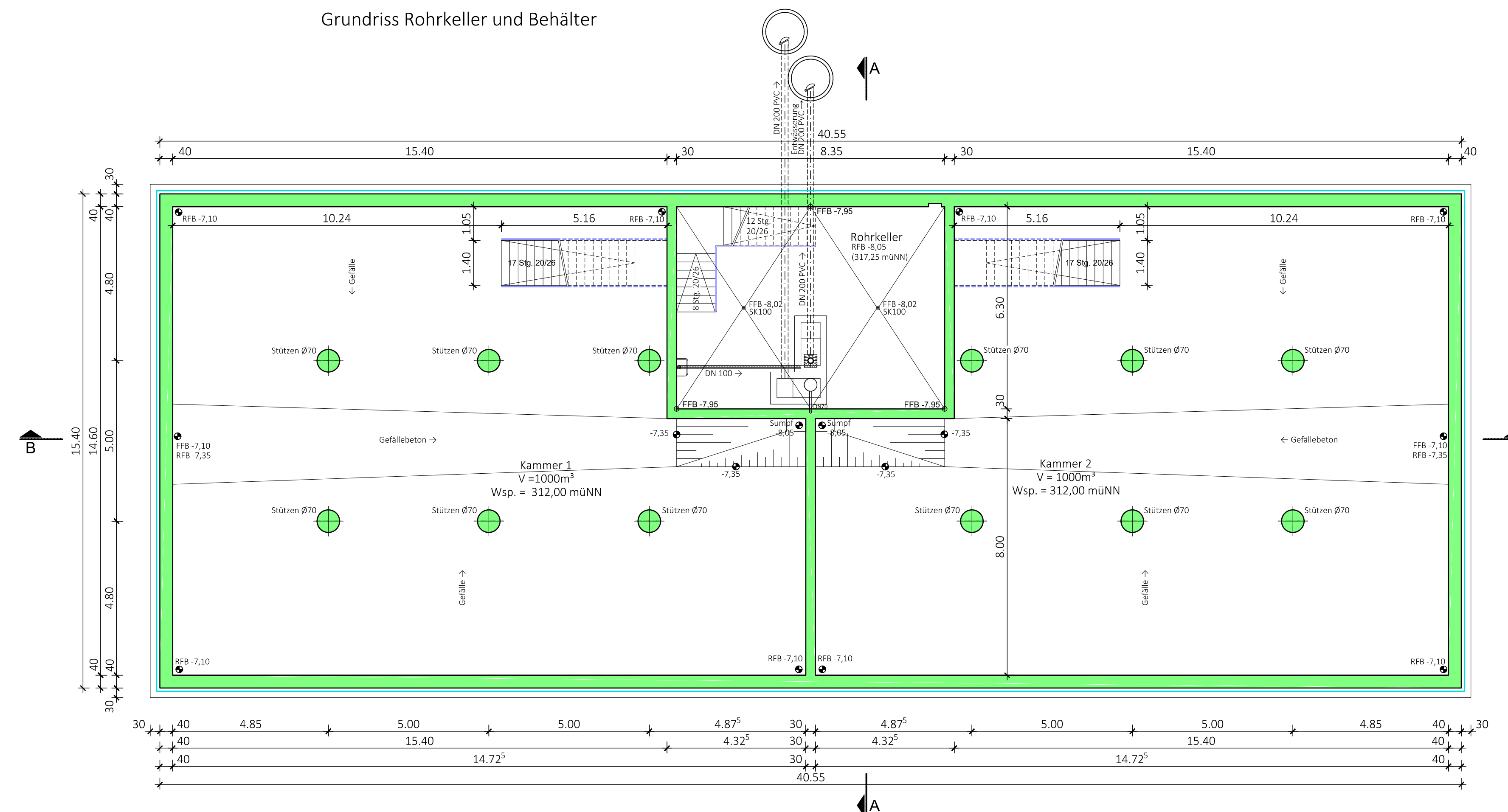

Grundriss Rohrkeller und Behälter



Legende

- Stahlbeton
- Mauerwerk
- Wärmedämmung
- Edelstahl
- Gefälle- Schutz- Aufbeton

Hochbehälter Niederzone

		Gemeinde Reichenbach an der Fils Kreis Esslingen/Neckar Hauptstraße 7 73262 Reichenbach an der Fils			
Auftraggeber		Unterschrift		Datum	
		RBS wave GmbH Standort Weilmordorf Mittlerer Pfad 2-4 70499 Stuttgart Tel. 0711 - 18571-500		i.V. <i>Paul Meier</i> 25.11.2019	
Planung		Unterschrift		Datum	
Zeichnungsnummer 116580-8 - 3.006		Maßstab 1 : 100		Datum 25.11.2019	
Planbezeichnung Grundrisse - Schnitte - V= 2000 m³ Neubau HB Niederzone		Entwurfsplanung Beilage 6		Gezeichnet A. Weber / V. Mascolo Geprüft TH. Mielke	
Dateiname: N:\Projekt\AG110-119\116580\116580-8-3_005.dwg					