

### Ost Ansicht

M 1:100

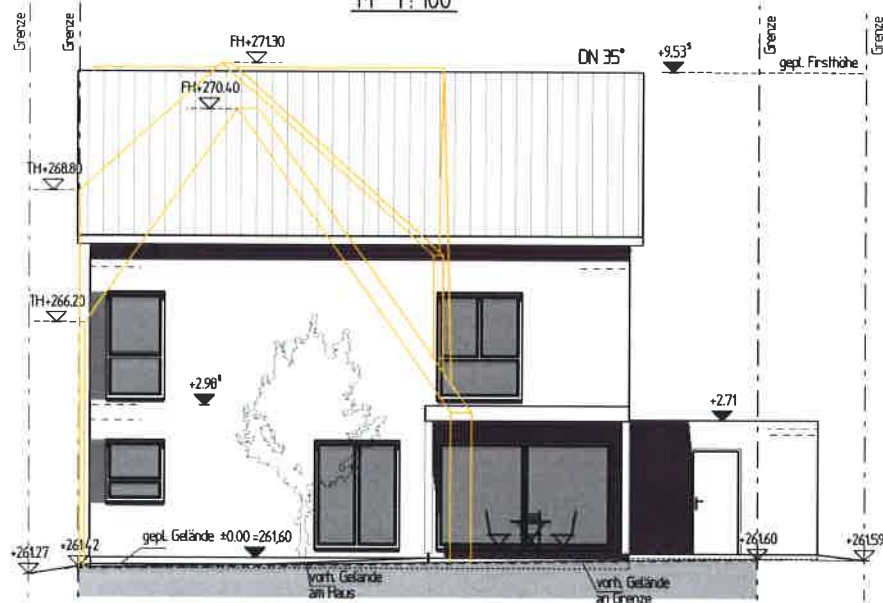

### Süd Ansicht

M 1:100

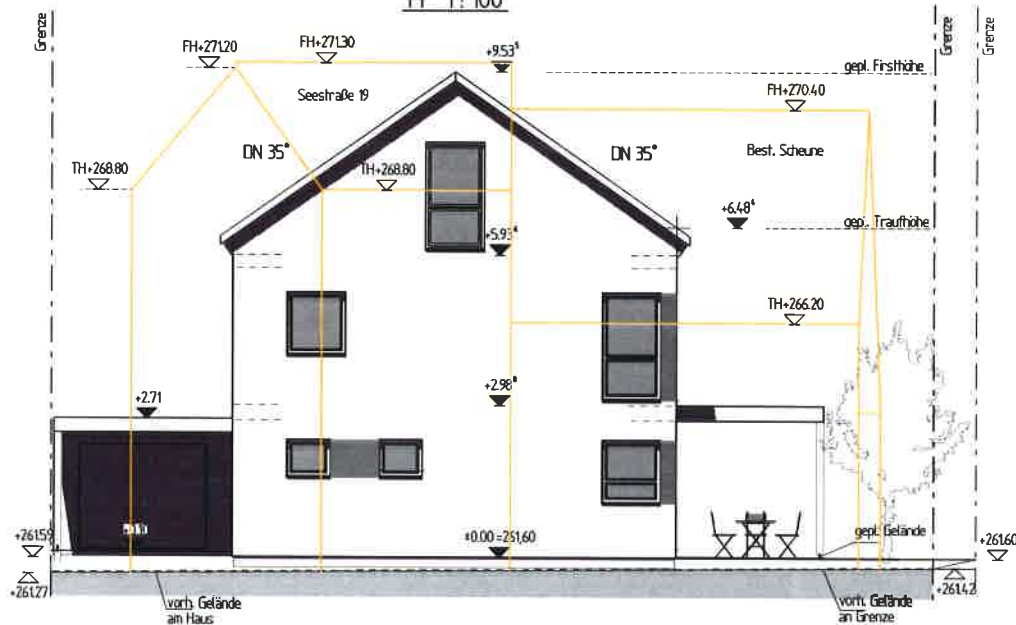

Ergänzung vom 04.05.2020

**SHS** ■ Architektur  
 ■ Generalplanung  
 ■ Tragwerksplanung

Humboldtstraße 53 Tel 0 72 63-9 19 93 30 info@shs-waibstadt.de  
 D-74915 Waibstadt Fax 0 72 63-9 19 93 40 www.shs-waibstadt.de

## BAUANTRAG

PROJEKT Neubau eines Wohnhauses mit Garage und Carport

BAUHERR

BAUORT 73262 Reichenbach a. d. Fils  
 Seestraße 19  
 Flst.-Nr.: 184/9

PLANINHALT Ansicht Ost und Süd M 1:100

BAUHERR

PLANVERFASSER

BEARB.	02.04.2020	Bucher	PROJEKT NR.	2019/080	PLAN
GEZ.	02.04.2020	Lippert	PLANGRÖSSE	420/297	5