Kreis: Esslingen
Gemeinde: Reichenbach
Gemarkung:

LAGEPLAN (§ 2 Bau Vorl VO)

zum Bauantrag ~~des~~ – der

Baugenossenschaft Reichenbach, Hauptstraße 9

A) Karte - Maßstab 1:500

(Bauherr)

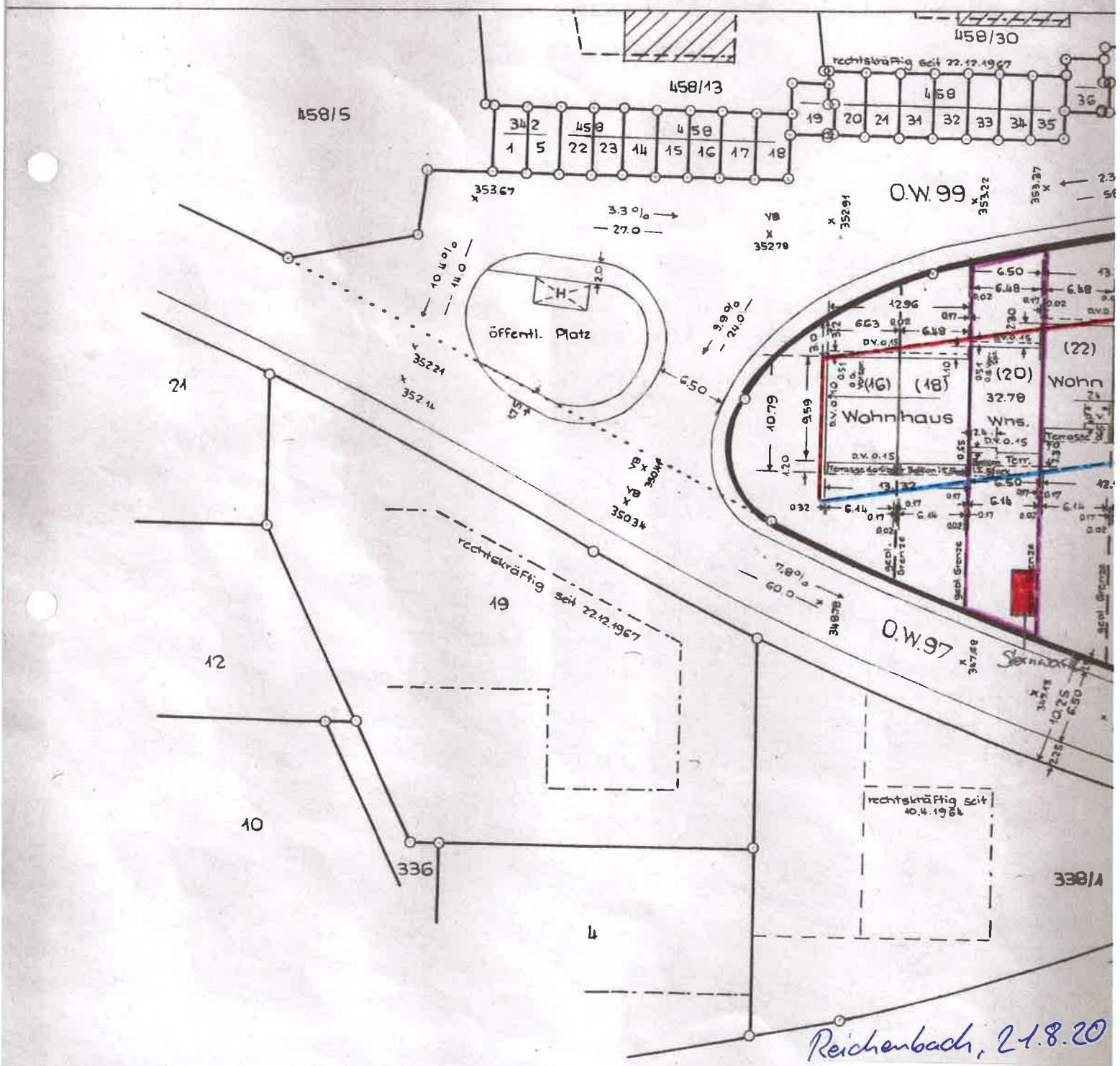

Reichenbach, 21.8.20