Ostansicht

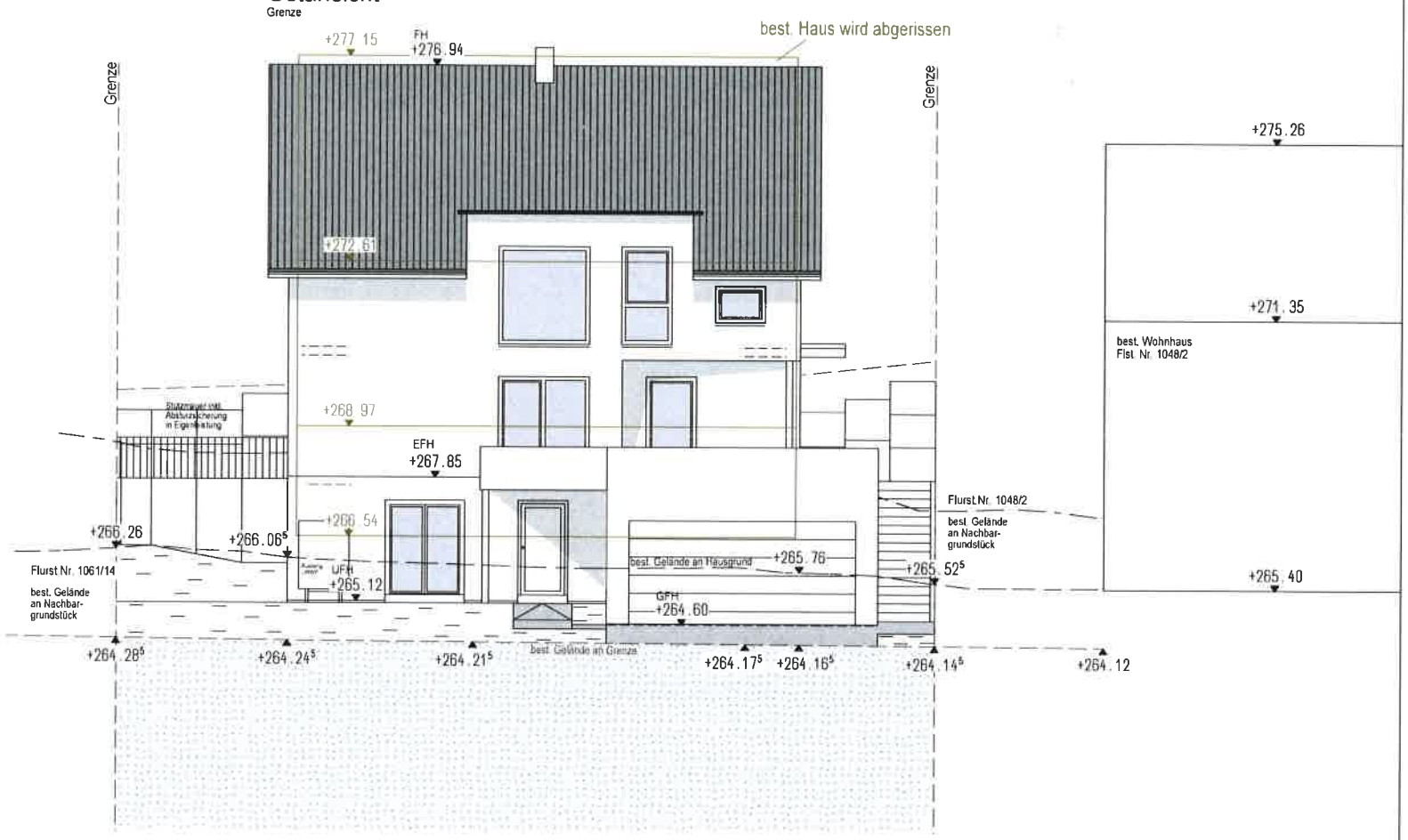

Projekt: Wohnhausneubau mit Doppelgarage Flst. Nr. 1048/3 , Neuwiesenstraße 23 73262 Reichenbach an der Fils	HAUSER MASSIVBAU GMBH	ROBERT-BOSCH-STR.18 72189 VÖHRINGEN TEL. 07454/9594-0 FAX 07454/9594-30
Planinhalt: **ANSICHT OST GRENZE/STRAßE**		Plannummer: 8 Maßstab: 1:100
Bauherr: Datum/Unterschrift:	Architekt: FA. HAUSER MASSIVBAU GMBH, 72189 VÖHRINGEN ROBERT-BOSCH-STR. 18 NICOLE LINK, Bauingenieurin,Dipl.Ing.(FH) Datum/Unterschrift:	Plandatum: 04.09.2023 geändert: