

119

1077/20

ERDGESCHOSS

1:100

Be

KD 261.23

Schnitt

Schnitt

ABSTAND ZU DER GRENZE ABGESTIMMT MIT DEM BEPL-VERFASSER, BÜRO "ARP"

-15.50-

Sohle

17

258.96

KONTROLLSCHACHT
KD 261.20+NN
KS 258.96+NN

ST.PL.
WASSERUNDURCHL.
BELAG

5.00

-15.16-

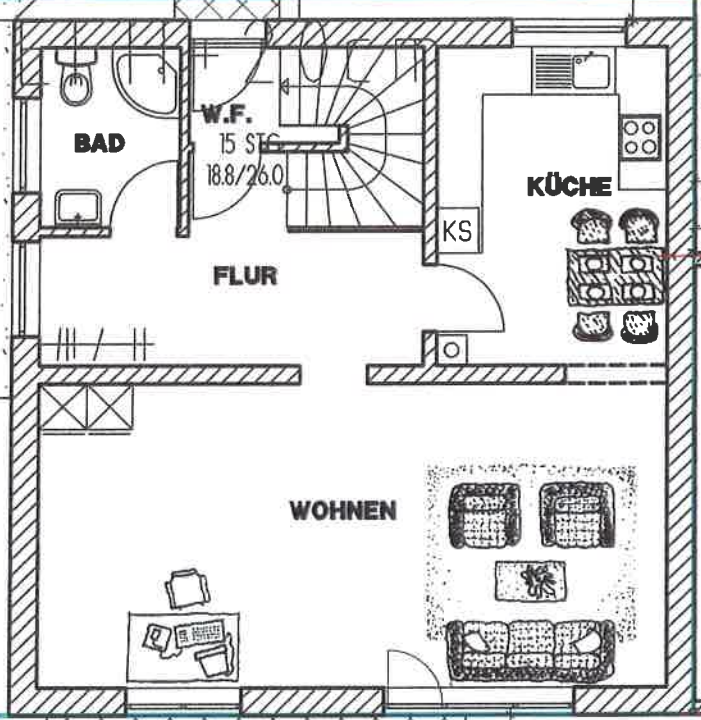

WASSERUNDURCHL.
BELAG

RFH=-0.20

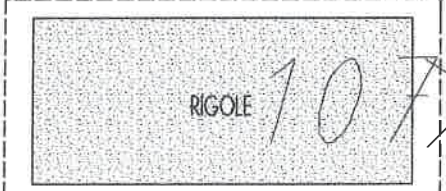
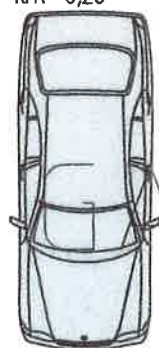

-16.65-

1077/30

28.11.13

Planverfasser:

Eugen Bashian

Eugen Bashian Dipl.-Ing.(FH)

Goethestr. 101/

73525 Schwäbisch Gmünd

Tel.0717/65564