

Gemeinde: Reichenbach an der Fils  
Gemarkung: Reichenbach

## Baulandumlegung „Mittlerer Siegenberg“

Maßstab 1: 500



Vermessungs- und Planungsbüro  
**Dipl.-Ing. Erich Ernst Kuhn**  
Öffentlich bestellter Vermessungsingenieur  
Schlesierstraße 84 72622 Nürtingen

Telefon (07022) 50338-0 Telefax (07022) 50338-50 E-Mail ingenieure@eekuhn.de

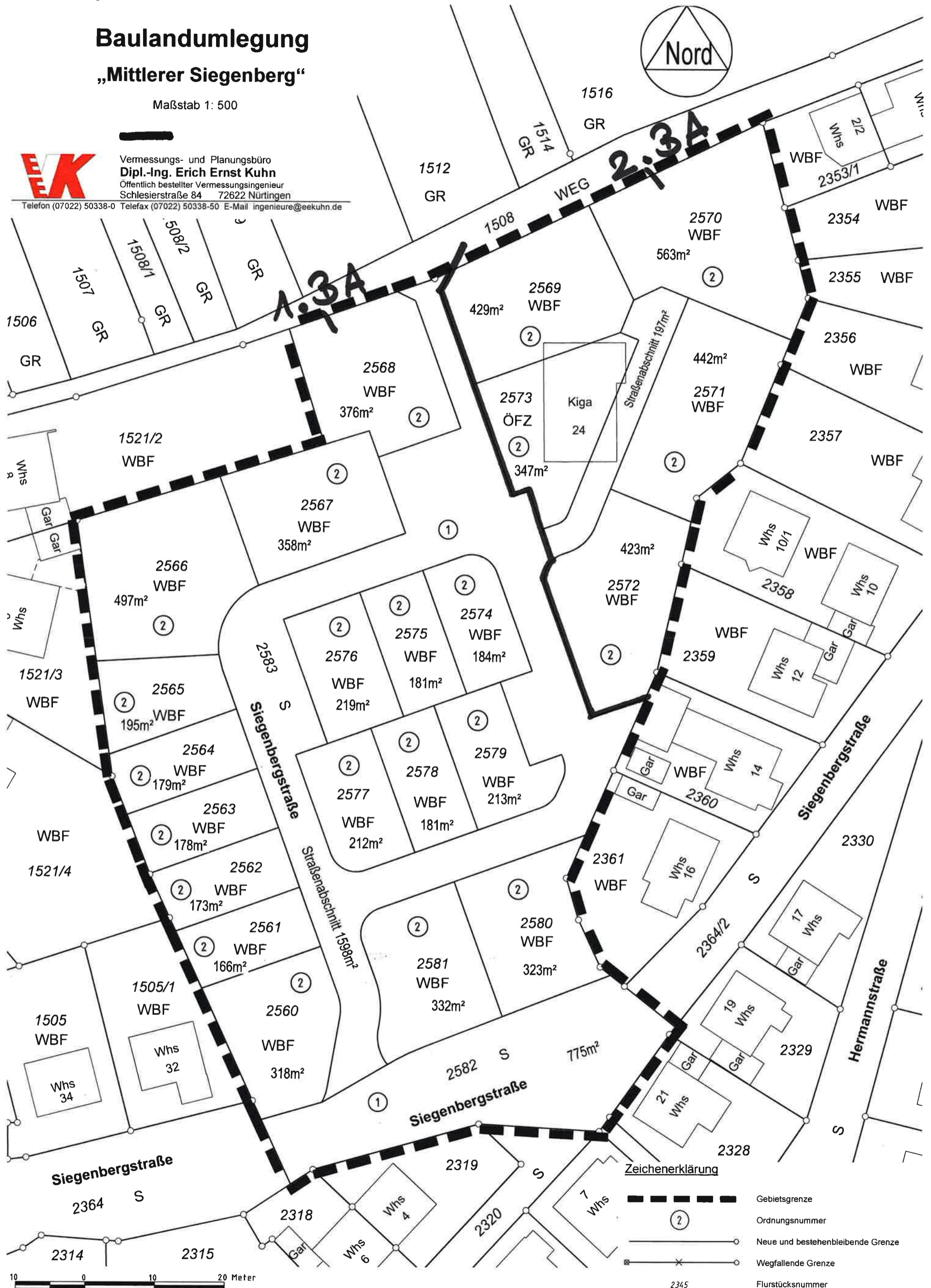

### Zeichenerklärung

- Gebietsgrenze
- Ordnungsnummer
- Neue und bestehenbleibende Grenze
- Wegfallende Grenze
- Flurstücksnummer

10 0 10 20 Meter