

SCHEMASCHNITT WOHNHAUS 1/UND DH 2  
(Kniestock nach Bebauungsplan)

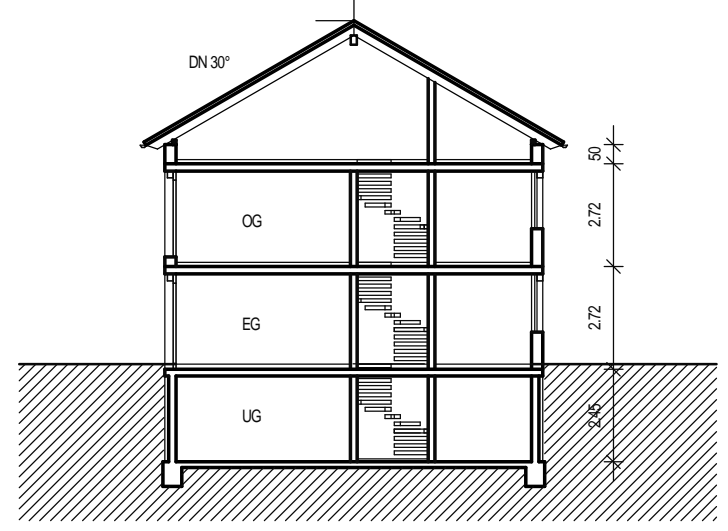

SCHEMASCHNITT DH 3 UND DH 4

# BAUVORANFRAGE

PROJEKT :  
 MÖGLICHE BEBAUUNG  
 GRUNDSTÜCKE MUHLSTRASSE  
 Flst.Nr. 832/4, 832/3 und 832/5  
 73262 REICHENBACH

BAUHERREN :  
 VOLTZ-VERWALTUNGS GmbH +Co KG  
 UND  
 ERBENGEMEINSCHAFT VOLTZ/ RÖSSLER  
 DANZIGER STR. 13  
 73262 REICHENBACH

GRUNDRISS / SCHNITT M 1: 200

RENA TE SCHMID- SCHIPPERT DIPL.-ING. (FH) CHRISTINE HAUTZ DIPL.-ING.  
 FREIE ARCHITEKTEN  
 BISMARCKSTRASSE 17 73269 HOCHDORF  
 TELEFON 07153/51086 FAX 07153/59933

GEFERTIGT :	10.05.2016	
ANERKANNT :	10.05.2016	