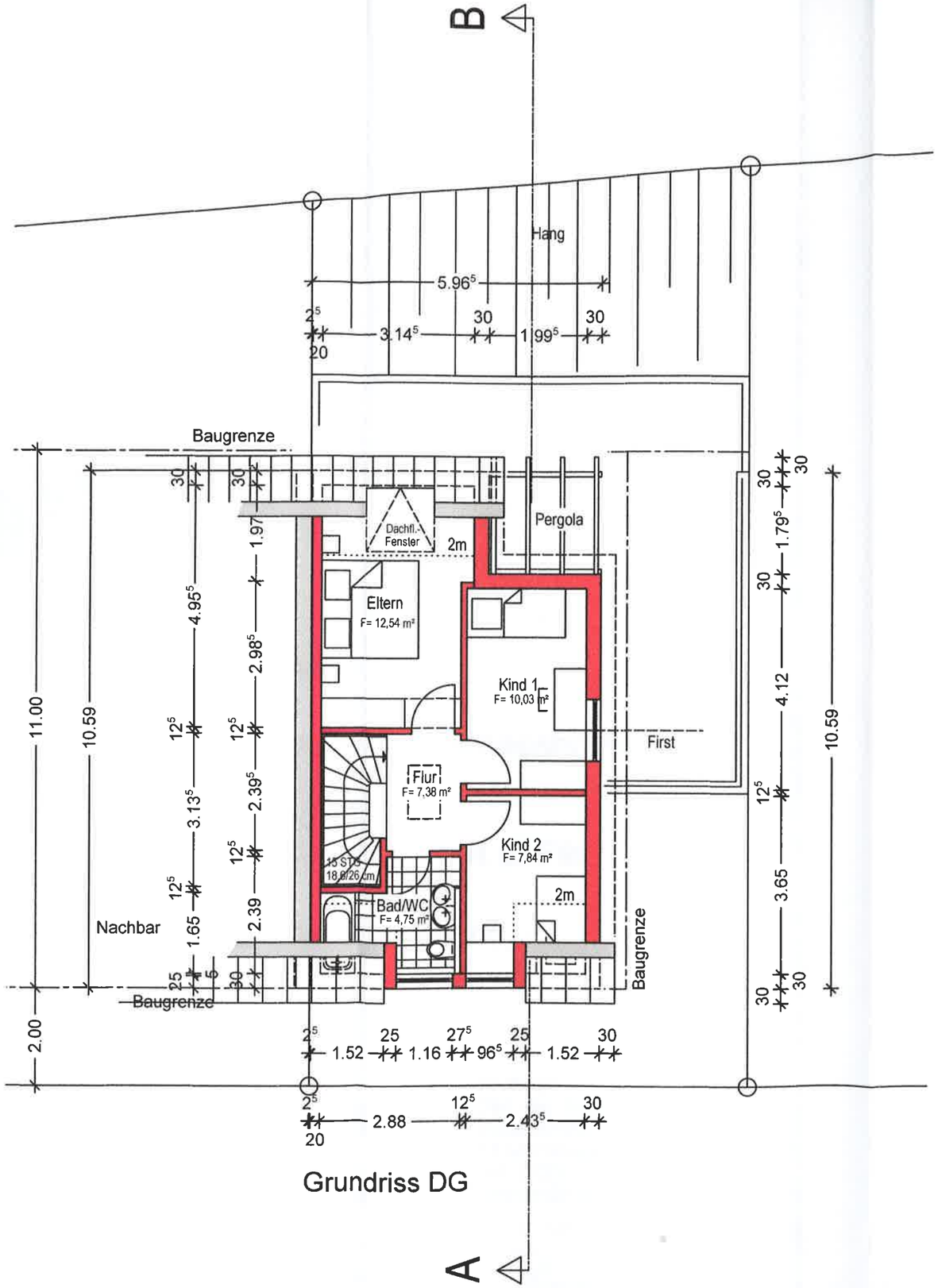

Grundriss DG

Baugesuch

Neubau einer Doppelhaushälfte
Stuifenstr. 3
Flurstück 2561
73262 Reichenbach a.d. Fils

Dachgeschoss
M. 1 : 100

Bauherr :
Vanessa u. Daniel Koschowsky
Bettina - von - Arnim - Str. 16
73760 Ostfildern
Tel. 0711-9355468
Ostfildern, im November 2016

Architekt :
Dipl.-Ing. M.Akhawi
Kapellenweg 17
71120 Grafenau
Tel. 07033-549853
akhawi@t-online.de

M. AKHAWI
Dipl.-Ing. Architekt
Dipl.-Ing. (FH) Bauingenieurwesen
Kapellenweg 17
71120 Grafenau
AL Nr. 34 468