

Schnitt A-A

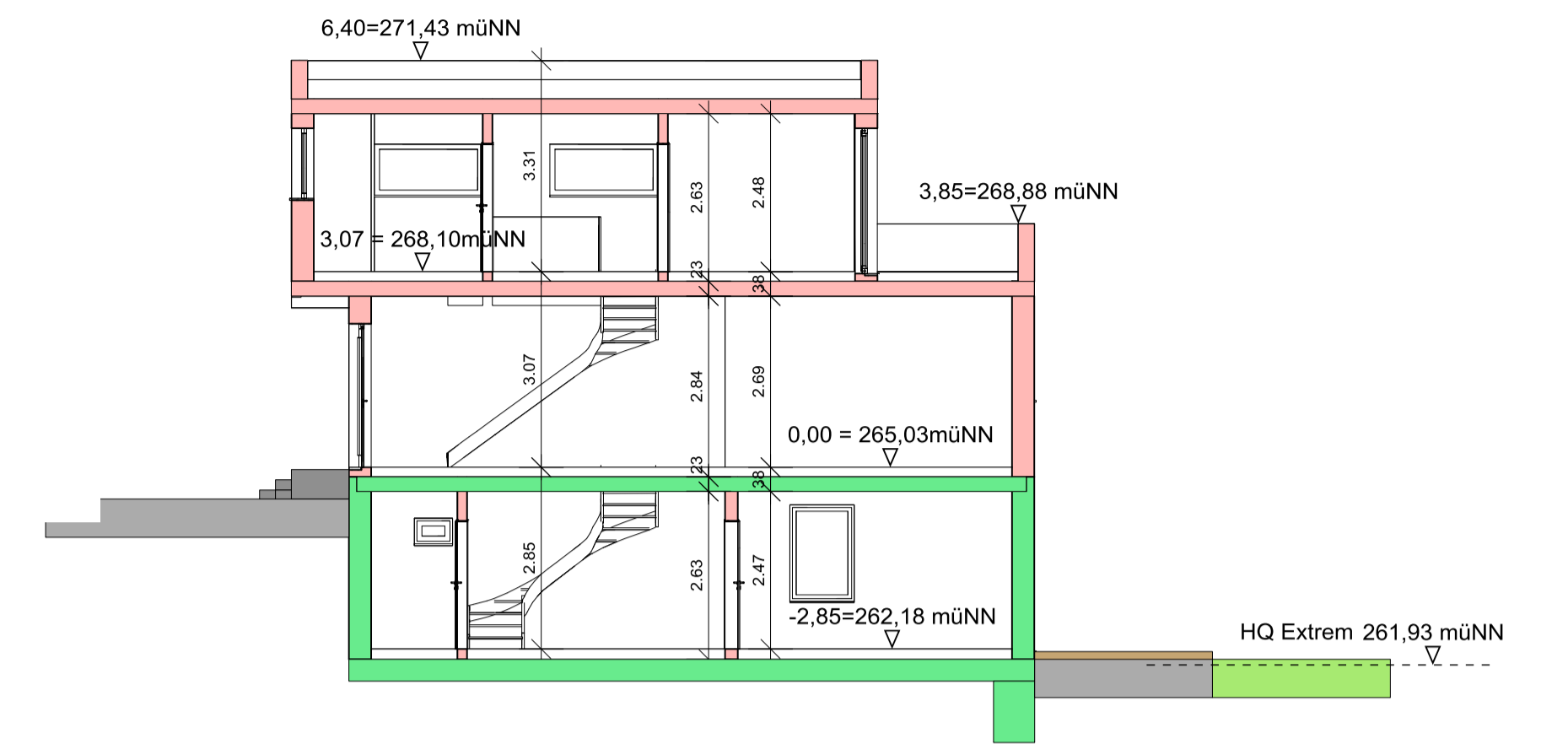

Lützelbach

	Architekturbüro Markus Konrad Weilmörderer Straße 7 70839 Gerlingen	
	<h2>BAUANTRAG</h2>	
Projekt: Neubau von 4 Einfamilienhäuser mit Carports Neuwiesenstraße 6 72522 Reichenbach an der Fils		
Bauherr: Rötzer Immobilien Development GmbH Halbesstraße 14 92444 Rötz		
Plan: OBERGESCHOSS & SCHNITT A-A		
Datum: 18.01.2017		Plan-Nr.: 3
Sachr.: MK		Maßstab: 1 : 100
Zeichner: MK		
Rötz, 19.01.2017		
Der Bauherr:		Der Planversteller: